

Agenzia del Territorio
CATASTO FABBRICATI
Ufficio Provinciale di
Milano

Dichiarazione protocollo n. MI0835967 del 17/10/2008

Planimetria di u.i.u. in Comune di Milano

Via Privata Antonio Jorini

civ.

Identificativi Catastali:

Sezione:

Foglio: 34

Particella: 456

Subalterno: 9

Compilata da:

Ruffini Aldo

Iscritto all'albo:

Architetti

Prov. Milano

N. 4653

Scheda n. 1

Scala 1:200

ALLEGATO "A"
all'atto n. **32245**
della raccolta

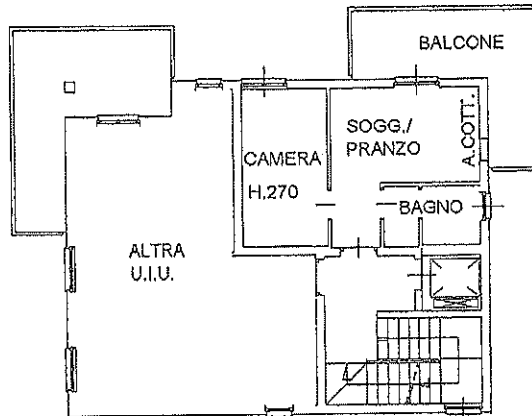

Maria Jacopo Maria Ruffini
Ruffini Aldo

PIANO TERZO

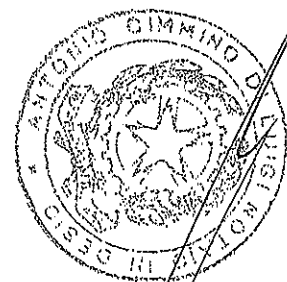
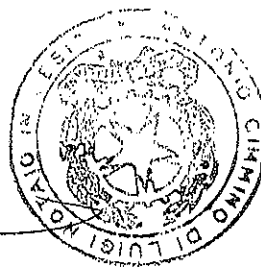

Ultima planimetria in atti

Data: 26/03/2020 - n. T93443 - Richiedente: CMMNTN66R04F839F

Totale schede: 1 - Formato di acquisizione: A4(210x297) - Formato stampa richiesto: A4(210x297)

Catasto dei Fabbricati - Situazione al 26/03/2020 - Comune di MILANO (F205) - < Foglio: 34 - Particella: 456 - Subalterno: 9 >
VIA PRIVATA ANTONIO JORINI piano: 3;